

AC

autocaravan

PROVA

MOBILVETTA K-YACHT MH87

ARCA M 699 GLT GREEN CROSSOVER

PRIMI CONTATTI

BLUCAMP SKY 22

BÜRSTNER AVERSO PLUS 410 TS



**VIAGGI
E TEMPO
LIBERO**

CARNIA

VARANO E LESINA

COLLESANO

FRANCIA

PENISOLA IBERICA

LEGOLAND

**INCHIESTA
CAMPER E DISABILI**

PROVA
CONFRONTO

**DETHLEFFS
MAGIC EDITION
I 1 DB**

**EURAMOBIL
INTEGRA STYLE
IS 660HB**

**KENTUCKY
EKTREME.MH5**

**PILOTE
RÉFÉRENCE
G740-LGR**

Prospettive future

LUOGHI & EVENTI NORD

FRIULI VENEZIA GIULIA Caneva (PN)

Maggio Fiaschettano

DAI PRIMI di maggio fino a metà mese si svolge a Fiaschetti la tradizionale festa «Maggio Fiaschettano», che celebra i prodotti tipici del territorio. Fiaschetti è una delle tante frazioni del Comune di Caneva, paese posto sulle colline della pedemontana del Friuli occidentale. Terra di antichi vini, il Marzemino soprattutto, e punto di partenza per piacevoli escursioni nei boschi, Caneva vanta i pittoreschi ruderi di un castello sorto intorno al Mille probabilmente su fondamenta romane. In posizione strategica e discosto dal centro urbano, il castello domina il punto di incontro tra due valli e regala un ampio panorama. Da visitare in paese il Museo del Ciclismo «Toni Pessot», con esposizione di maglie e cimeli sportivi legati al ciclismo. Nei dintorni si trovano interessanti località, estranee al circuito del turismo di massa, che offrono piacevoli occasioni per prolungare la visita: la cittadina di Sacile, le sorgenti del Livenza, la foresta del Cansiglio.



Come arrivare

Dall'autostrada A28 Portogruaro - Pordenone uscire al casello di Sacile Ovest quindi proseguire per Caneva e Fiaschetti. Dall'autostrada A27 Venezia - Belluno uscire al casello di Vittorio Veneto Sud



Dove sostare

In occasione della manifestazione, parcheggio riservato ai camper nei pressi della festa, gratuito; possibilità di utilizzare i servizi del vicino campo sportivo. Punto sosta gratuito anche a circa un chilometro di distanza presso un bed and breakfast convenzionato. È consigliata la prenotazione: Roberto, cell. 329/8623258; Giambattista, cell. 348/8805689. Camper service a Vittorio Veneto in via del Cansiglio 12, presso l'area di servizio Shell

Info

Roberto Stinat, cell. 329/8623258.
Comune di Caneva, tel. 0434/797411.
www.maggiofiaschettano.it,
maggiofiaschettano@maggiofiaschettano.it

L'EVENTO

Nell'ambito della festa «Maggio Fiaschettano», che si svolge dal 30 aprile al 16 maggio a Fiaschetti, particolarmente interessante è il primo week-end di maggio, durante cui si concentrano la maggior parte degli eventi della manifestazione. Sabato 1° maggio si svolge la mostra mercato di prodotti enogastronomici locali, come olio, miele, vino, formaggi e prodotti del consorzio «Fico nero da Caneva», che tutela un fico nero caratterizzato da forma allungata e da polpa particolarmente dolce. Numerosi sono anche i banchi degli artigiani che lavorano il legno e la pietra della zona. Durante la giornata sono in programma sfilata di trattori d'epoca, lavorazione artigianale del latte, spettacoli equestri e mostra bovina e di animali da cortile. Lo stand gastronomico assicura a tutti i visitatori gustosi piatti della tradizione locale. Domenica 2 maggio si svolgono il 12° Trofeo Friulbike - 11° LivenzaBike e una pedalata ecologica non competitiva in mountain bike per chi desidera visitare le colline della pedemontana del Friuli occidentale.

EMILIA ROMAGNA Delta del Po (Ferrara e Ravenna)

Primavera Slow

IL PARCO del Delta del Po è un sito naturalistico che l'Unesco ha dichiarato Patrimonio dell'Umanità. L'imperdibile spettacolo della natura con la sua bellezza e le sue multiformi sfaccettature è il protagonista assoluto di «Primavera Slow», oltre due mesi di eventi dedicati a fotografia e turismo naturalistico. Tre sono i luoghi dove si svolge la manifestazione: Comacchio, Cervia, le zone umide del Delta. Comacchio è una splendida cittadina d'arte, a soli sette chilometri dal litorale adriatico, con le famose scalinate del Trepponti, le atmosfere marinare della Pescheria, il Museo del Carico della Nave Romana, le valli lagunari dove si pesca l'anguilla. Cervia, venti chilometri a sud di Ravenna, vanta un lungo litorale di sabbia fine e bassi fondali, oltre a interessanti ambienti naturali come le Saline e l'Oasi dell'Ortazzo. Presso gli storici Magazzini del Sale di Cervia si terranno due importanti mostre fotografiche nell'ambito della manifestazione.

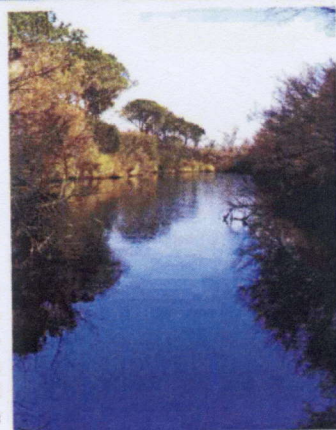

Come arrivare

Dall'autostrada A13 Bologna-Padova, uscire al casello di Ferrara Sud e imboccare il raccordo per Porto Garibaldi; si giunge a Comacchio dopo circa 60 km. Dall'autostrada A14 uscire al casello di Cesena e dirigersi verso Cervia

Dove sostare

A Cervia, camper service più parcheggio in loc. Pinarella, via Tritone. A Comacchio, area attrezzata Cavallari, loc. Lido degli Estensi, a pagamento, cell. 333/9435044, www.comacchiocamper.it. Sempre a Comacchio è previsto un parcheggio riservato ai camper in occasione della fiera del birdwatching, info tel. 0533/57693-4

L'EVENTO

Novembre settimane dedicate al turismo naturalistico, al birdwatching e alla fotografia che si terranno nella suggestiva cornice del Parco del Delta del Po Emilia-Romagna: dal 1° aprile al 30 maggio, Comacchio, Cervia e tutta l'area del Delta ospitano «Primavera Slow», il più importante evento italiano dedicato alla scoperta della natura e della biodiversità del Delta del Po. Slow apre le porte del Parco il 1° aprile con «Speciale Cervia, la Città-Natura» che, fino all'11 aprile, trasforma la splendida cittadina marittima nel regno della fotografia naturalistica, arricchita da una serie di iniziative enogastronomiche e sportive. Dal 30 aprile al 2 maggio torna a Comacchio la V edizione della «Fiera Internazionale del birdwatching e del turismo naturalistico», un villaggio espositivo dedicato agli esperti di birdwatching e fotografia naturalistica con convegni, workshop, mostre fotografiche e documentari. Infine, nei week-end dal 1° aprile al 30 maggio sarà possibile scoprire i luoghi, i sapori, le tradizioni e le infinite sfaccettature del Parco del Delta del Po con centinaia di iniziative aperte ad adulti e bambini nei siti naturalistici più belli del Parco tra Ferrara e Ravenna.



Info

Delta 2000, tel. 0533/57693-4
www.podeltairbirdfair.it - deltaduemila@tin.it